Izdaje se stan kod Medicinskog fakulteta!

Cena: 450,00 EUR

Kategorija: Stanova (Nekretnine, Izdavanje)
Lokacija: MEDIJANA - Bulevar Đindica (Srbija, Niš, Niš)

Ulica i broj: Bulevar dr Zorana
Sobnost: Dvosoban
Opremljenost: Namešten
Kvadratura: 57
Nivo u zgradi: 9. sprat

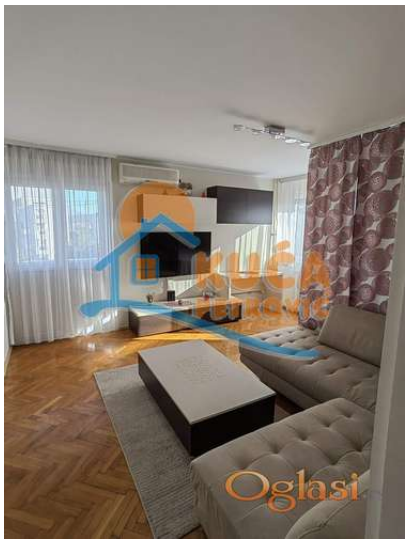

Dodatne informacije:

Potreban depozit, Terasa, Lift, Parking, garaža, Prilagodjen osobama sa posebnim potrebama, Klima

Tekst oglasa:

Izdaje se stan površine 57m2 na devetom spratu u zgradi sa liftom u blizini Medicinskog fakulteta. Sastoji se od ulaznog hodnika, trpezarije sa kuhinjom, dnevne sobe, spavaće sobe, kupatila i terase. Grejanje je centralno. Ima klimu. Komplet je opremljen nameštajem i svom potrebnom belom tehnikom. Ima mogućnost korišćenja parkinga sa rampom. Lepo je osvetljen i orijentisan. Izdaje se ozbiljnim zakupcima na duži vremenski period. Obavezan depozit u visini jedne mesečne kirije. Agencijska usluga je 50% od prve mesečne zakupnine. Za više informacija javite se na telefon agencije. Ovo je samo deo naše ponude.Naša preporuka Vaš izbor! Ovu kao i druge nekretnine možete pogledati na našem sajtu. Čekamo Vas!

Šifra oglasa: 03-3910466
Datum postavljanja oglasa: 05.07.2026

Kontakt: Kuca Petrovic Reg. br. 1234
Telefon: 0184151470