Vojvode Putnika Centar ID#43983

Cena: 151.000,00 EUR

Kategorija: Stanova (Nekretnine, Prodaja)
Lokacija: Baljevac (Srbija, Beograd, Obrenovac)

Ulica i broj: Vojvode Putnika
Sobnost: Četvorosoban i više
Kvadratura: 94
Grejanje: Gradsko
Nivo u zgradi: 3. sprat

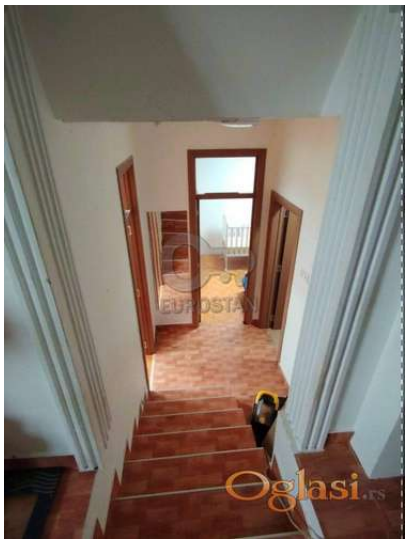

Dodatne informacije:

Tekst oglasa:

Odličan porodični stan u centru Obrenovca, u blizini MUP-a i blizini auto-puta. Mogućnost zamene za odgovarajuću nekretninu na Starom gradu, Savskom vencu ili Vračaru. PROSTORIJE: predsoblje, dnevna soba, trpezarija, kuhinja, dve spavaće sobe, jedna polusoba, dva mokra čvora. (agencijska provizija 2%) Agencijska provizija 2%

Šifra oglasa: 03-3796374
Datum postavljanja oglasa: 01.03.2026

Kontakt: EUROSTAN DOO Reg.br. 013
Telefon: +381693343614