Zemljiste u gradjevinskoj zoni

Cena: 582.000,00 EUR

www.oglasi.rs

Kategorija: Plac, zemljište (Nekretnine, Prodaja)
Lokacija: Bečmen (Srbija, Beograd, Surčin)

Namena: Porodično stanovanje
Površina zemljišta: 8316
Put do placa: Asfaltni put

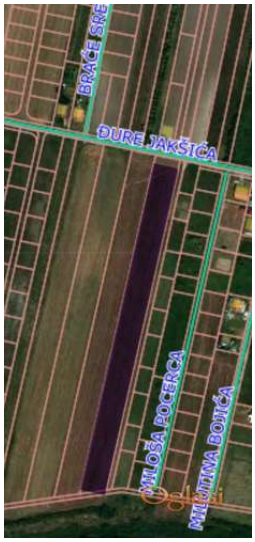

Dodatne informacije:

Struja, Voda

Tekst oglasa:

Prodaje se građevinsko zemljište u naselju Bečmen, ulica Đure Jakšića. Plac se nalazi u mirnom i razvijenom delu naselja sa porodičnim kućama, sa direktnim izlazom na asfaltni put, što omogućava lak pristup i jednostavnu izgradnju. Prednosti placa: građevinsko zemljište, 8316m2, moguca parcelacija izlaz na asfaltni put struja i voda dovedena do placa pravilnog oblika – pogodan za gradnju kuća, manjih zgrada ili kao investicija zbog razvoja ovog dela naselja i okoline. dobra povezanost sa Beogradom

Šifra oglasa: 03-3811047
Datum postavljanja oglasa: 16.03.2026

Kontakt: Zemljiste u gradjevinskoj zoni
Telefon: 063318529