Đeram, 2.0 namešten ID#5979

Cena: 680,00 EUR

www.oglasi.rs

Kategorija: Stanova (Nekretnine, Izdavanje)
Lokacija: Đeram pijaca (Srbija, Beograd, Zvezdara)

Ulica i broj: Bulevar Kralja Aleksandra
Sobnost: Dvosoban
Opremljenost: Namešten
Kvadratura: 40
Grejanje: Gradsko
Nivo u zgradi: 2. sprat

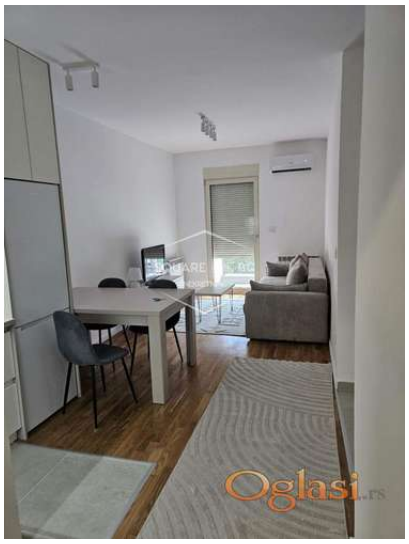

Dodatne informacije:

Terasa, Lift, Parking, garaža, Internet, Satelitska, kablovska TV, Klima

Tekst oglasa:

IZDAJE SE NOV DVOSOBAN STAN – BULEVAR KRALJA ALEKSANDRA, KOD PIJACE ĐERAM Izdaje se nov, kompletno sređen dvosoban stan u novogradnji, na odličnoj lokaciji u Bulevaru kralja Aleksandra, u neposrednoj blizini pijace Đeram. Stan se nalazi u modernoj zgradi sa liftom i idealan je za studente, zaposlene osobe ili manju porodicu. Stan je svetao, funkcionalnog rasporeda i potpuno opremljen za udoban život. Nalazi se na atraktivnoj lokaciji sa odličnom povezanošću sa svim delovima grada. U neposrednoj blizini su prodavnice, pijaca, škole, fakulteti, restorani, kao i autobuska i tramvajska stajališta. Agencijska provizija 50%

Šifra oglasa: 03-3902990
Datum postavljanja oglasa: 03.07.2026

Kontakt: Јована Јакшић пр Посредовање у промету и закупу непокретности SQUARE BG NEKRETNINE Београд-Нови Београд
Telefon: 061/219-4332