Polunamešten stan u kući na Paliluli ID#9465

Cena: 300,00 EUR

www.oglasi.rs

Kategorija: Stanova (Nekretnine, Izdavanje)
Lokacija: PALILULA - Palilula (Srbija, Niš, Niš)

Ulica i broj: Vojvode Gojka
Sobnost: Troiposoban
Opremljenost: Nenamešten
Kvadratura: 80
Grejanje: Etažno
Nivo u zgradi: 1. sprat

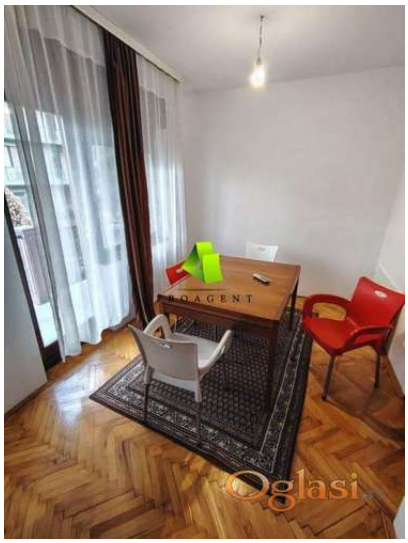

Dodatne informacije:

Tekst oglasa:

Izdaje se prostran i funkcionalan stan u kući na Paliluli. Površine je 80m2, smešten na prvom spratu, idealan za porodično stanovanje. Stan je polunamešten, što budućim zakupcima pruža mogućnost da prostor dodatno opreme i prilagode svojim potrebama. Stan se sastoji od tri spavaće sobe, dnevnog boravka sa trpezarijom, odvojene kuhinje, hodnika i kupatila. Zahvaljujući dobro organizovanom rasporedu, pruža dovoljno prostora i udobnosti za višečlanu porodicu. Grejanje je TA. Mirno okruženje kuće i zasebna stambena celina na prvom spratu čine ovu nekretninu odličnim izborom za dugoročni zakup. Obavezan je depozit u visini jedne mesečne kirije. Agencijska usluga za iznajmljivanje nekretnine je polovina jedne mesečne kirije, koja se naplaćuje jednokratno. Hvala Vam što ste pogledali oglas. Za više informacija o ovoj ili drugim nekretninama i zakazivanje razgledanja kontaktirajte agenta na broj telefona iz oglasa (poziv, sms, viber) ili putem e-maila. Kompletnu ponudu dostupnih nekretnina možete pronaći na našem sajtu. Agencija Proagent nekretnine je upisana u Registru posrednika pod brojem: 940.

Šifra oglasa: 03-4018475
Datum postavljanja oglasa: 25.11.2026

Kontakt: Proagent nekretnine Reg. br. 940
Telefon: +38166498100