*********DVOSOBAN stan na Telepu**********

Cena: 145.600,00 EUR

www.oglasi.rs

Kategorija: Stanova (Nekretnine, Prodaja)
Lokacija: Telep (Srbija, Novi Sad, Novi Sad grad)

Sobnost: Dvosoban
Kvadratura: 47
Stanje objekta: U izgradnji
Grejanje: Gas
Nivo u zgradi: 1. sprat

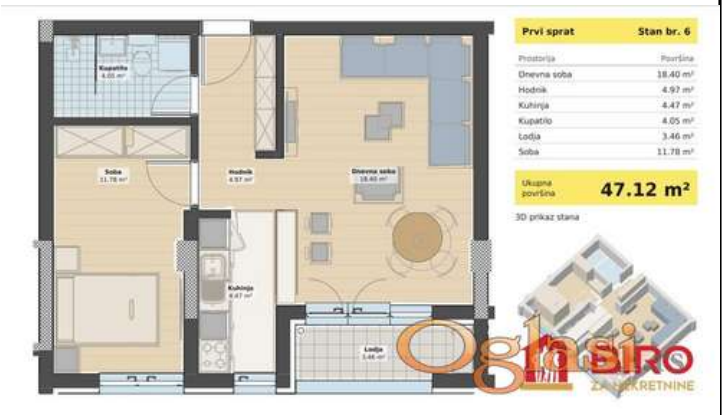

Dodatne informacije:

Terasa, Lift, Parking, garaža, Internet, Telefon, Klima

Tekst oglasa:

U ponudi je stan površine 47m², smešten na Telepu, u delu grada koji spaja mirnije okruženje sa odličnom povezanošću sa svim važnim gradskim sadržajima. Stan ima jednu zasebnu spavaću sobu, dnevni boravak sa kuhinjom i trpezarijskim prostorom, kao i kupatilo. Zahvaljujući pažljivo organizovanom rasporedu, prostor je maksimalno iskorišćen i pruža prijatan ambijent za svakodnevni život. Posebnu prednost predstavlja lokacija, sa lakim pristupom Bulevaru patrijarha Pavla, Telepskom parku, Štrandu i Limanskom parku, dok su Promenada i ostali sadržaji Limana na kratkoj udaljenosti. Stan predstavlja dobar izbor za one koji traže svoj prvi dom, ali i za kupce koji razmišljaju o dugoročnom izdavanju nekretnine. Za više informacija i slika kontaktirajte.
Kontakt: 0652813132 0652813133 Agencijska šifra: 1014583

Šifra oglasa: 03-4016291
Datum postavljanja oglasa: 24.11.2026

Kontakt: BIRO ZA NEKRETNINE Reg.br. 951
Telefon: 0652813132