Novi Sad, Telep - Garsonjera sa povratom PDV 28m2

Cena: 79.860,00 EUR

www.oglasi.rs

Kategorija: Stanova (Nekretnine, Prodaja)
Lokacija: Telep (Srbija, Novi Sad, Novi Sad grad)

Sobnost: Garsonjera
Kvadratura: 28
Grejanje: Podno
Nivo u zgradi: 3. sprat

Šifra oglasa: 03-3825995
Datum postavljanja oglasa: 30.03.2026

Kontakt: Mitrović Nekretnine 2022 Reg. br. 1415
Telefon: +381 21 38-31-001 | +381 60 337-11-10

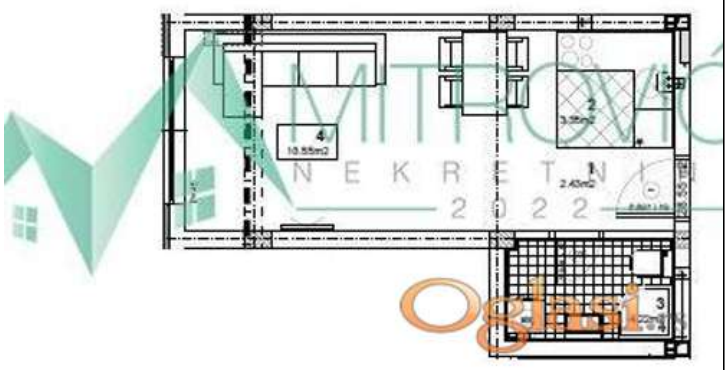

Dodatne informacije:

Lift

Tekst oglasa:

Prodaje se garsonjera u izgradnji, površine 28m2. Telep, blizina kružnog toka, dobra povezanost sa ostatkom grada. Stan se nalazi na III spratu zgrade sa liftom. Sastoji se od dnevnog boravka sa trpezarijskim delom i kuhinjom i kupatila. Grejanje je podno na gas. Podovi će biti obloženi tarketom. Kupac će moći sam da odabere dizajn keramičkih pločica. Rok završetka - avgust 2027. godine. Za kupce prve nekretnine postoji mogućnost povrata PDV. U oglašenu cenu je već uračunata posrednička nadoknada u iznosu od 3% kao i PDV. Za više informacija, pozvati: 0693831006 - Ivana