NOVI SAD - BULEVAR EVROPE - 48.00 m2

Cena: 136.990,00 EUR

www.oglasi.rs

Kategorija: Stanova (Nekretnine, Prodaja)
Lokacija: Bulevar Evrope (Srbija, Novi Sad, Novi Sad grad)

Sobnost: Dvoiposoban
Kvadratura: 48
Grejanje: Gas
Nivo u zgradi: 2. sprat

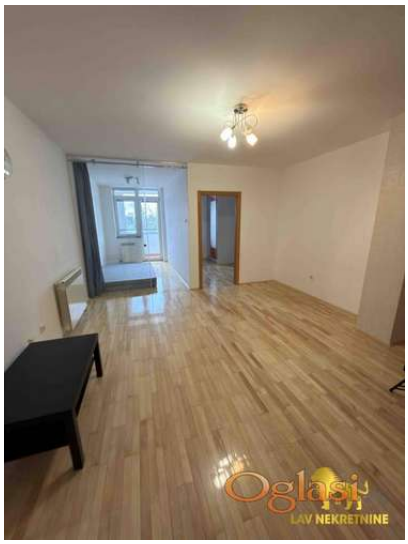

Dodatne informacije:

Tekst oglasa:

PRODAJE SE DVOIPOSOBAN STAN – BULEVAR EVROPEU ponudi naše agencije izdvajamo izuzetno funkcionalan dvoiposoban stan na atraktivnoj lokaciji – Bulevar Evrope.Stan ima 48 m², nalazi se na 2. spratu zgrade sa liftom i ne zahteva apsolutno nikakva dodatna ulaganja.Dvorišno je orijentisan, sa prelepim, mirnim pogledom, idealan za svakodnevni život bez buke.Posebnu prednost čini lepa i prostrana terasa, savršena za odmor i uživanje.Prodaje se sa: kompletno opremljenom kuhinjom ugradnim plakarima Površina: 48 m²Sprat: 2 (lift)Cena: 136.990 €Odlična prilika kako za stanovanje, tako i kao investicija.Lav nekretnineRegistarski broj posrednika: 1187

Šifra oglasa: 03-3871039
Datum postavljanja oglasa: 20.05.2026

Kontakt: LAV 2020 NEKRETNINE Reg.br.1187
Telefon: 062 744 542