TELEP, 70m2, Trosoban sa pdv, Izgradnja

Cena: 184.000,00 EUR

www.oglasi.rs

Kategorija: Stanova (Nekretnine, Prodaja)
Lokacija: Telep (Srbija, Novi Sad, Novi Sad grad)

Sobnost: Trosoban
Kvadratura: 70
Stanje objekta: Novogradnja
Grejanje: Etažno
Nivo u zgradi: 2. sprat

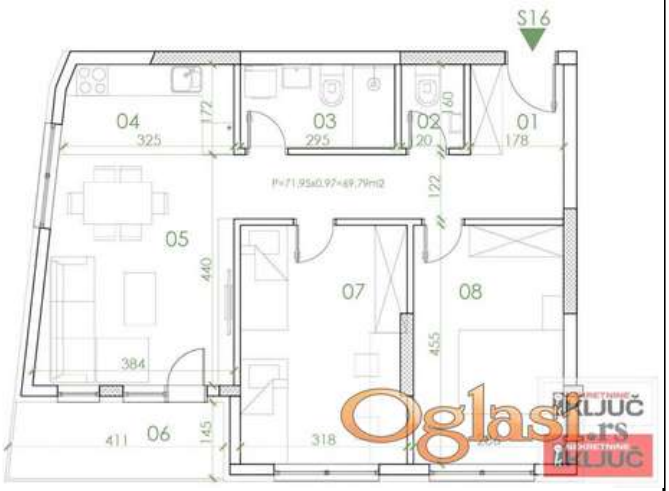

Dodatne informacije:

Terasa, Lift, Internet, Telefon, Satelitska, kablovska TV

Tekst oglasa:

Prodaje se 3.0 stan u NOVOM SADU, TELEP površine 70 m2. Stan je u izgradnji. Cena stana je sa pdv. Stan se nalazi u kvalitetnom objektu koji je smešten u mirnoj ulici nadomak Limana 4. Odlična komunikacija sa glavnom saobraćajnicom Heroja Pinkija a i sa ostalim delovima grada. Zgrada vrhunskog kvaliteta i opreme. Potrebni sadržaji su u blizini stana. Ovaj stan je odličnog rasporeda, poseduje dva mokra čvora i komotne spavaće sobe. Mogučnost kupovine i parking mesta uz stan. Cena stana je sa agencijskom provizijom. Pozovite i postanite vlasnik ovog odličnog stana.

Šifra oglasa: 03-3764306
Datum postavljanja oglasa: 27.01.2026

Kontakt: KLJUČ NEKRETNINE br. 360 u Reg. Posr.
Telefon: 0605246010