Dvosoban stan u izgradnji na Petrovaradinu

Cena: 106.480,00 EUR

www.oglasi.rs

Kategorija: Stanova (Nekretnine, Prodaja)
Lokacija: Stari Majur (Srbija, Novi Sad, Petrovaradin)

Sobnost: Dvosoban
Kvadratura: 41
Nivo u zgradi: 1. sprat

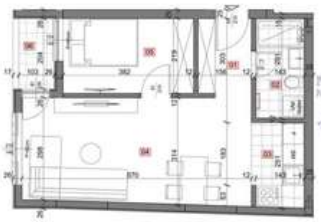

	Naziv prostorije	Obrada poda	Površina poda
1.	PREDSOBLJE	Parket	3,32 m²
2.	KUPATILO	Keramika	4,04 m²
3.	KUHINJA	Keramika	3,65 m²
4.	DNEVNI BORAVAK I TRPEZARIJA	Tarkett parket	20,14 m²
5.	SPAVAĆA SOBA	Tarkett parket	8,10 m²
6.	TERASA	Keramika	2,10 m²
		UKUPNO:	41,35 m²

NS-GROUP NEKRETNINE NOVI SAD
Oglasi.rs

Dodatne informacije:

Terasa, Lift, Internet, Telefon, Satelitska, kablovska TV

Tekst oglasa:

Predstavljamo Vam izgradnju na Petrovaradinu, stanovi svih struktura. U blizini se nalazi škola, market, pijaca, autobuska stanica. Rok izgradnje je kraj 2026. godine. Prepoznatljiv kvalitet gradnje i opreme. Pouzdan investitor. Za kupce prve nekretnine mogućnost povrata PDV-a! Pozovite za više informacija!

Šifra oglasa: 03-3570387
Datum postavljanja oglasa: 17.07.2025

Kontakt: Win nekretnine PJ. NS-GN DOO. Upisan U Reg. Pos. Broj 711
Telefon: 0216622700