Kuća na Mramorskom brdu, prizemlje i sprat, 104 m2, plac 406 m2

Cena: 69.500,00 EUR

Kategorija: Kuća (Nekretnine, Prodaja)
Lokacija: Obrenovac (Srbija, Beograd)

Ulica i broj: Batušinački put
Kvadratura: 104
Broj soba: 4,5 soba
Spratnost: Jedan sprat

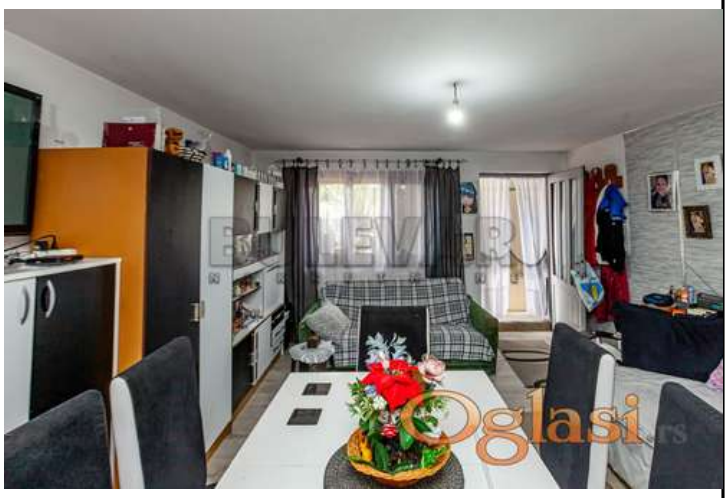

Dodatne informacije:

Terasa, Parking, garaža, Prilagodjen osobama sa posebnim potrebama, Klima

Tekst oglasa:

Na prodaju uredna, kvalitetno građena kuća, sertifikovano bez uticaja klizišta, na ravnom i lepom ograđenom placu, sa upotrebnom dozvolom, u mirnom delu Mramorskog brda. Sastoji se od prizemlja, gde je predsoblje, hodnik, dnevna soba sa kuhinjom, spavaća soba i kupatilo, i sprata, na kojem su hodnik, dve spavaće sobe i terasa. U dvorištu je u upotrebi i zidani pomoćni objekat. Grejanje je na čvrsto gorivo i struju, nisu potrebna velika ulaganja, trofazna struja, gradska voda i septička jama na placu. Privatna svojina jednog lica, sve ozakonjeno. Za više informacija pozovite agenciju.

Šifra oglasa: 03-3911338
Datum postavljanja oglasa: 05.07.2026

Kontakt: Bulevar nekretnine Niš Reg. br. 1487
Telefon: 0184155506