Nov Trosoban stan 74m Novi Sad Salajka preduseljnjem PRODAJE SE

Cena: 203.500,00 EUR

www.oglasi.rs

Kategorija: Stanova (Nekretnine, Prodaja)
Lokacija: Salajka (Srbija, Novi Sad, Novi Sad grad)

Ulica i broj: Salajka
Sobnost: Trosoban
Kvadratura: 74
Stanje objekta: Novogradnja
Grejanje: Gas
Nivo u zgradi: 1. sprat

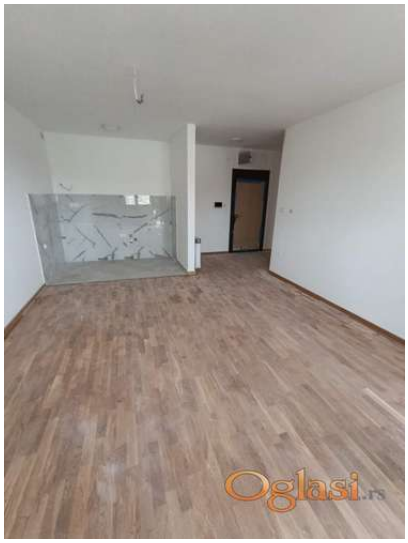

Dodatne informacije:

Terasa, Lift, Parking, garaža, Podrum, ostava, Internet, Satelitska, kablovska TV, Klima

Tekst oglasa:

063518546 062518545 0643187924 Oglašavamo prodaju trosobnog stana 74m u izgradnji. Odličnog raposreda(veliki dnevni boravak sa kuhinjom i trpezarijom, dve odvojene spavaće sobe, kupatilo, gostinski wc, terasa) Zgrada se nalazi u Novosadskom naselju Salajka, Moderan stambeni objekat PO+P+2(3), projektovan tako da pruži maksimalni kvalitet stanovanja. Od materijala izuzetnog kvaliteta kojim se gradi ovaj moderni objekat izdavjamo : Demit fasada sa izolacijom od termo bloka 25cm i dodatnih 12cm stiropora, međuspratna izolacija kamena vuna debiljne 3cm i termosilent folija od 1cm u podovima, podne obloge (Laminirani troslojni parket ili Tarkett, prvoklasna keramika, ulazna sigurnosna vrata sa višeslonjim bravama, sobna vrata od farbanog medijapana, šetokomorna PVC stolarija sa troslojnim staklima, prvoklasne sanitarije sa opcijom kade ili tuš kabine, terase kombinacija parapeta i staklenih ograda, sa podnim oblogama od protivklizne keramike, grejanje je na gas preko radijatora sa kalorimetrima, svaki stan će imati klima uređaj. Atraktivna lokacija za život, centar Novog Sada je udaljen samo 1,5km u blizini je se nalazi sav potreban sadržaj sa obavljanje svakodnevnih obaveza, kao što su(teretane, restorani, marketi, igrališta za decu itd.) Useljenje za mesec dana. Cena ovog stana je 203.500 eura sa PDV-om. Za više informacija o ovom objektu i detaljnu prezentaciju, dođite do nas Svetozara Miletića 51. Novi Sad ili pozovite naše agente 063518546 062518545 0643187924

Šifra oglasa: 03-4012663
Datum postavljanja oglasa: 19.11.2026

Kontakt: BOMBYX NEKRETNINE registar posrednika br.217
Telefon: 063518546