Blok 45, 89m2, 3.0, 12./13, cg, lift ID#1991

Cena: 299.000,00 EUR

www.oglasi.rs

Kategorija: Stanova (Nekretnine, Prodaja)
Lokacija: Blok 45 (TC Enjub) (Srbija, Beograd, Novi Beograd)

Ulica i broj: Jurija Gagarina
Sobnost: Trosoban
Kvadratura: 89
Grejanje: Gradsko
Nivo u zgradi: 12. sprat

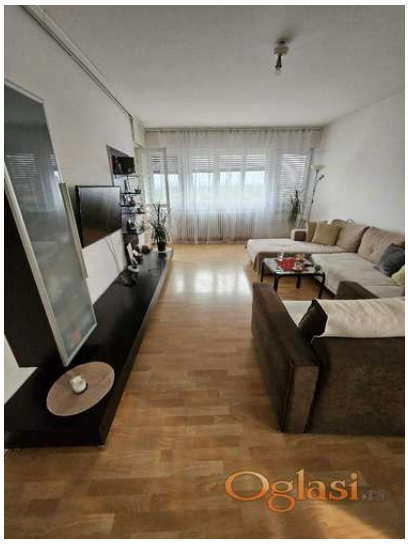

Dodatne informacije:

Terasa, Lift, Podrum, ostava, Internet, Telefon, Satelitska, kablovska TV, Klima

Tekst oglasa:

Blok 45, Jurija Gagarina; 89m2, 3.0, 12./13, cg, 2 lifta, klima, interfon, internet, ostava, podrum; Izvanredan potencijal: dvostran, južno orijentisan, trosoban stan (lako adaptibilan u troiposoban), uknjižene kvadrature od 89m2 sa prelepim, nazaklonjenim pogledom ka Savi a u fantastično održavanoj zgradi sa dva lifta; Perfektna infrastruktura - blizina apsolutno svih sadržaja neopodnih za udoban život: osnovna škola, vrtić, objekti za snabdevanje svih vrsta, javni prevoz, pijaca, Dom zdravlja, šetalište uz Savu, Delta city, Immocentar, Piramida, veliki broj hipermarketa: Lidl, Idea, Tempo, Univerexport... Nezoniran parking u neposrednoj blizini zgrade; Za sve dodatne informacije, pojašnjenja i dogovore oko termina za razgledanje nepokretnosti obratite se našem licenciranom agentu: Jasna Nikić tel: 063 219 949 Uverenje broj: 813 Agencijska provizija koju plaća kupac iznosi od 2% do 3% od dogovorene kupoprodajne cene i plaća se prilikom zaključenja Predugovora ili (samo ukoliko se Predugovor ne potpisuje) Ugovora o kupoprodaji predmetne nepokretnosti. Obavezno je potpisivanje Ugovora o posredovanju i Potvrde o prezentaciji nepokretnosti. Mapa je informativnog karaktera, ne prikazuje tačnu lokaciju nekretnine.

Šifra oglasa: 03-3943342
Datum postavljanja oglasa: 19.08.2026

Kontakt: CityPro Reg. br. 725
Telefon: 011/44-520-99