Kompletno opremljen trosoban stan na Telepu! Fantastican!

Cena: 220.630,00 EUR

Kategorija: Stanova (Nekretnine, Prodaja)
Lokacija: Telep (Srbija, Novi Sad, Novi Sad grad)

Sobnost: Trosoban
Kvadratura: 63
Stanje objekta: Novogradnja
Grejanje: Gas
Nivo u zgradi: 1. sprat

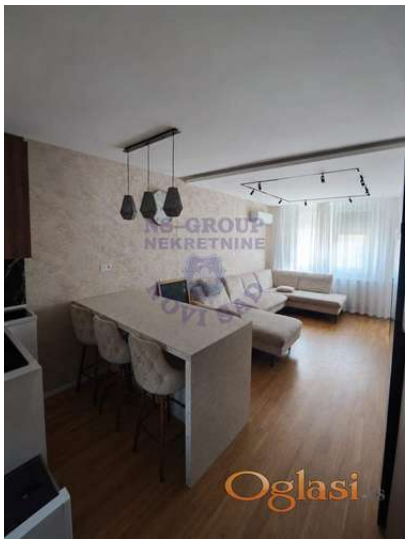

Dodatne informacije:

Terasa, Lift

Tekst oglasa:

Prodaje se fantastičan, trosoban stan površine 63 m², lociran na jednoj od najtraženijih i najmirnijih lokacija za porodični život u Novom Sadu – Telepu. Stan se prodaje kompletno namešten i opremljen, spreman za useljenje bez ikakvih dodatnih ulaganja!Stan je opremljen vrhunskim, po meri rađenim nameštajem i savremenom tehnikom renomiranih brendova. Prostorom dominiraju čiste linije, moderna rasveta i pažljivo birani detalji koji pružaju maksimalan komfor i Luksuz. Za više informacija i razgledanje stana pozovite naše agente prodaje!

Šifra oglasa: 03-3967438
Datum postavljanja oglasa: 22.09.2026

Kontakt: TRG nekretnine PJ. NS-GN DOO. Upisan U Reg. Pos. Broj 711
Telefon: 0212300504