Centar-Stari Grad-Donji Dorćol ID#1532

Cena: 305.000,00 EUR

Kategorija: Stanova (Nekretnine, Prodaja)
Lokacija: Dorćol donji (Srbija, Beograd, Stari Grad)

Ulica i broj: Cara Dušana
Sobnost: Trosoban
Kvadratura: 70
Stanje objekta: Starija gradnja
Grejanje: Etažno
Nivo u zgradi: Visoko prizemlje

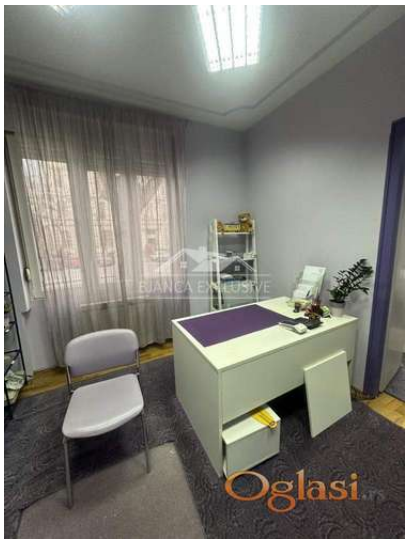

Dodatne informacije:

Terasa, Lift

Tekst oglasa:

Na prodaju stan površine 70m², smešten u ulici Cara Dušana, na Donjem Dorćolu. Stan se nalazi u prizemlju (VPPR) starije gradnje. Grejanje je etažno. Zahvaljujući odličnoj lokaciji i funkcionalnoj površini, nekretnina predstavlja odličnu investicionu priliku. Pogodna je za različite poslovne namene, poput advokatskih kancelarija, turističkih agencija, predstavništava i drugih kancelarijskih delatnosti. Nalazi se na atraktivnoj lokaciji Starog grada, u neposrednoj blizini svih neophodnih sadržaja. Za više informacija, pozovite. Agencijska provizija 2%

Šifra oglasa: 03-4004896
Datum postavljanja oglasa: 09.11.2026

Kontakt: BJANCA EXCLUSIVE Reg. br. 1731
Telefon: 065/9201-484