VETERNIČKA RAMPA, 65m2, Trosoban sa pdv

Cena: 150.900,00 EUR

www.oglasi.rs

Kategorija: Stanova (Nekretnine, Prodaja)
Lokacija: Veternička rampa (Srbija, Novi Sad, Novi Sad grad)

Sobnost: Trosoban
Kvadratura: 65
Stanje objekta: Novogradnja
Grejanje: Etažno
Nivo u zgradi: 2. sprat

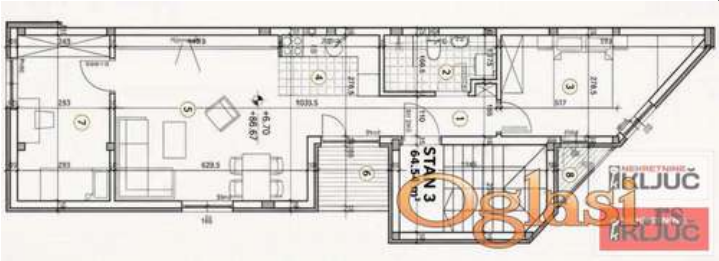

Dodatne informacije:

Terasa, Internet, Telefon, Satelitska, kablovska TV

Tekst oglasa:

Na prodaju je stan u Novom Sadu, u delu grada Veternička rampa, na početku Veterničke rampe i u blizini novog naselja. Lokacija pruža dobru povezanost sa gradskim komunikacijama, što ovu nekretninu čini praktičnim izborom za svakodnevno funkcionisanje. Stan je trosoban, površine 65 m², i nalazi se na drugom spratu u objektu sa ukupno dva sprata. U pitanju je manji objekat, što dodatno doprinosi mirnijem ambijentu i osećaju privatnosti. Raspored prostora je funkcionalan, a stan raspolaže sa jednim kupatilom. Ova nekretnina može biti zanimljiva kupcima koji traže stan na dobro povezanoj lokaciji, sa pristupom sadržajima u okruženju i pogodnostima koje pruža blizina novog naselja. Cena je sa PDV-om. Pozovite da pogledate.

Šifra oglasa: 03-3915719
Datum postavljanja oglasa: 08.07.2026

Kontakt: KLJUČ NEKRETNINE br. 360 u Reg. Posr.
Telefon: 0605246010