~~~ Fenomenalan useljiv PENTHOUSE, Telep + 2 garažna mesta ~~~

Cena: 283.000,00 EUR

www.oglasi.rs

Kategorija: Stanova (Nekretnine, Prodaja)
Lokacija: Telep (Srbija, Novi Sad, Novi Sad grad)

Sobnost: Četvorosoban i više
Kvadratura: 169
Stanje objekta: Novogradnja
Grejanje: Gas
Nivo u zgradi: 3. sprat

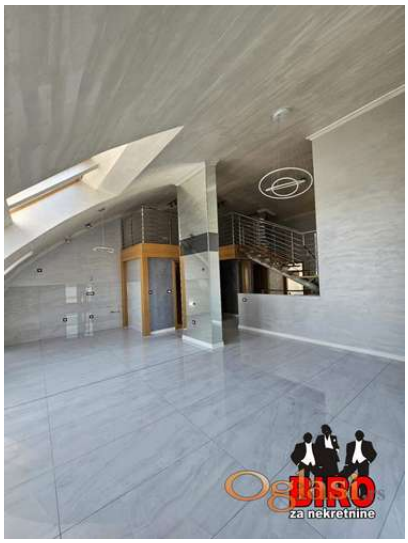

Dodatne informacije:

Terasa, Lift, Parking, garaža, Podrum, ostava, Internet, Telefon, Satelitska, kablovska TV, Prilagodjen osobama sa posebnim potrebama, Klima

Tekst oglasa:

Nov PENTHOUSE , nadomak LIMANA 4 i Grbavice. Stan je odmah useljiv i postoji mogućnost povrata PDV-a za kupce prve nekretnine. Zgrada odličnog kvaliteta, stolarija, keramika, parket, spušteni plafoni, radjena tehnika, kontrola roletni bolera i ostalih uredjaja putem WI-FI SMART HOME SISTEMA. Nadomak je svih atraktivnih lokacija, postoji mogućnost kupovine garažnog mesta u suterenu. Grejanje PODNO na GAS, svkai stan ima svoj kalorimetar, plaćanje samo tokom grejne sezone. Uz stan idu dva GARAŽNA MESTA u suterenu zgrade. Za sve dodatne informacije kontaktirajte. Kontakt: 0653121715 0652813135 Agencijska šifra: 1004406 (Biro za nekretnine d.o.o., Novi Sad, upisan u Reg. posrednika br. 951)

Šifra oglasa: 03-2648664
Datum postavljanja oglasa: 12.07.2023

Kontakt: BIRO ZA NEKRETNINE Reg.br. 951
Telefon: 0653121715