Apartman, Vrnjačka Banja

Cena: 71.300,00 EUR

www.oglasi.rs

Kategorija: Stanova (Nekretnine, Prodaja)
Lokacija: Gadžin Han (Srbija)

Ulica i broj: Olimpijska ulica
Sobnost: Jednosoban
Kvadratura: 31
Nivo u zgradi: Prizemlje

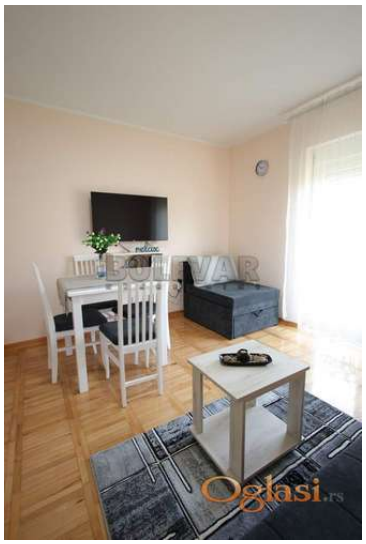

Dodatne informacije:

Terasa, Parking, garaža, Prilagodjen osobama sa posebnim potrebama, Klima

Tekst oglasa:

Na prodaju apartman u Vrnjačkoj Banji na odličnoj lokaciji, naselje Raj u neposrednoj blizini Aqua Parka Raj, na samo 1 kolometar od "Mosta Ljubavi". Apartman se nalazi u vili koja se sastojli od 7 zasebnih apartmana. Nalazi sa u prizemlju, ukupne površine 31 m2. Sastoji se od ulaznog dela, dnevne sobe sa kuhinjom i trpezarijom, kupatila i terase. Apartman je kompletno opremljen za izdavanje (kablovska, internet, saradnja sa Bookingom). Grejanje i hlađenje inverter-toplotne pumpe (vazduh-vazduh). Objekat i dvorište kompletno pokriveni video nadzorom. U dvorištu se nalazi deo za roštiljanje, uživanje, kao i prostor predviđen za izgradnju bazena sa velnesom ili još jednog objekta, dečijeg mobilijara...Slobodno parking mesto u dvorištu. Apartman je kategorisan sa tri zvezdice. Uknjižen, svojina 1/1. Ovo je samo deo naše ponude, za više informacija javite se i posetite naš sajt.

Šifra oglasa: 03-3911672
Datum postavljanja oglasa: 05.07.2026

Kontakt: Bulevar nekretnine Niš Reg. br. 1487
Telefon: 0184155506