KOMPLETNO NAMEŠTEN TROSOBAN STAN SA GARAŽOM U VALENTINA VODNIKA

Cena: 990,00 EUR

Kategorija: Stanova (Nekretnine, Izdavanje)
Lokacija: Rotkvarija (Srbija, Novi Sad, Novi Sad grad)

Sobnost: Trosoban
Opremljenost: Namešten
Kvadratura: 89
Nivo u zgradi: 2. sprat

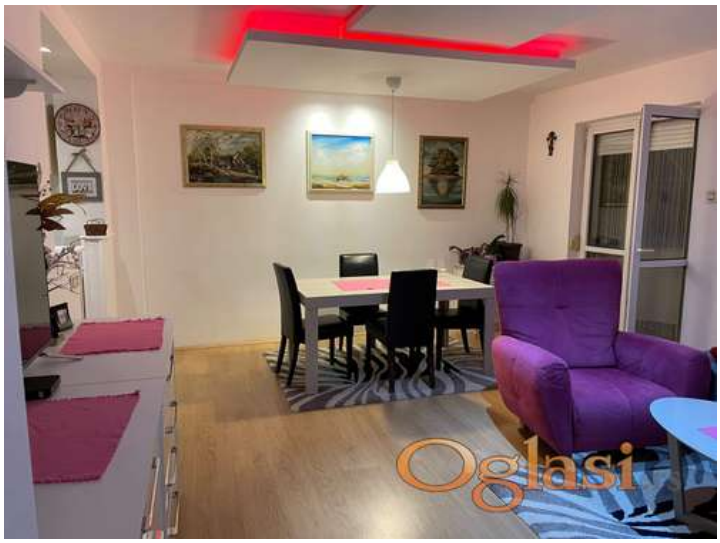

Dodatne informacije:

Potreban depozit, Terasa, Parking, garaža, Internet, Telefon, Satelitska, kablovska TV, Klima

Tekst oglasa:

Izdaje se kompletno namešten trosoban stan sa garažom u centru Novog Sada. Jugoistočna orjentacija stana, odlično grejanje, samo sedam minuta do Narodnog pozorišta ili Futoške pijace. Kuhinja, trepezarija i dnevni boravak su izuzetno komotni kao i dve spavaće sobe. Dva velika kupatila. Može kraći period najma. Kuhinja, trepezarija i dnevni boravak su izuzetno komotni kao i dve spavaće sobe. Dva velika kupatila. Mesečne režije oko 100 € Obavezan depozit u iznosu jedne mesečne kirije, agencijska provizija 50%. Za sve dodatne informacije, obratite se se na 066 829 2224 ili 066 82 92 500 N Nekretnine. Agencija N Nekretnine, reg. br. posrednika 1405, Alekse Šantića 64, Novi Sad.

Šifra oglasa: 03-4018316
Datum postavljanja oglasa: 26.11.2026

Kontakt: AGENCIJA N-NEKRETNINE Reg. br. 1405
Telefon: 0668292224