Apartmani Novi Sad-stan na dan Novi Sad povoljno

Cena: 30,00 EUR

Kategorija: Apartmani (Turizam, Kratkoročno iznajmljivanje nekretnina)
Lokacija: Centar (Srbija, Novi Sad, Novi Sad grad)

Kvadratura: 30
Ulica i broj: Kosovka
Sobnost: Garsonjera
Stanje objekta: Novogradnja
Grejanje: Gradsko
Opremljenost: Namešten
Nivo u zgradi: 3. sprat

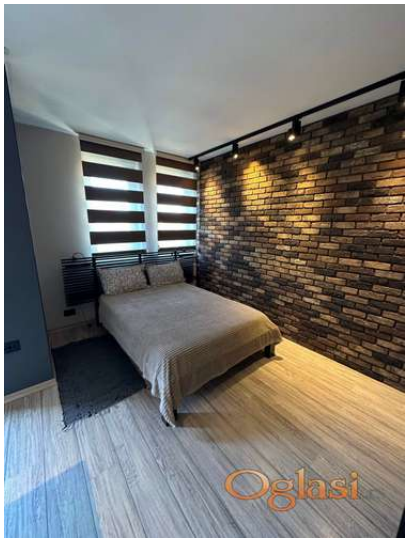

Dodatne informacije:

, Terasa, Lift, Internet, Satelitska, kablovska TV, Klima, U blizini centra, U blizini gradskog prevoza, Pogled na grad

Tekst oglasa:

Izdajem apartmane u Novom Sadu sa cenama od 25e do 50e po stanu. U ponudi su vise stanova na dan na vise lokacija po gradu. Pozovite i šaljem vam ponudu. Ovom prilikom na slikama vam predstavljamo lep nov moderan stan u Kosovskoj ulici u centru. 064 246 58 29 poziv,sms, viber,whatsapp. apartmani-novi-sad.info

Šifra oglasa: 03-2944655
Datum postavljanja oglasa: 06.03.2024

Kontakt: Stan na dan
Telefon: 0642465829