Telep - Petosoban nov stan u dva nivoa 159m2 + garaža + privatno dvorište 143m2

Cena: 475.860,00 EUR

www.oglasi.rs

Kategorija: Stanova (Nekretnine, Prodaja)
Lokacija: Telep (Srbija, Novi Sad, Novi Sad grad)

Sobnost: Četvorosoban i više
Kvadratura: 159
Stanje objekta: Novogradnja
Grejanje: Podno
Nivo u zgradi: 1. sprat

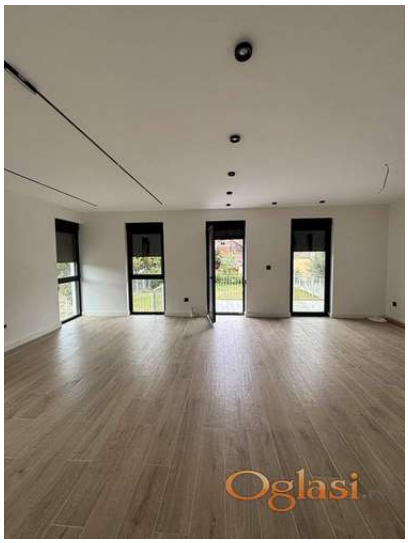

Dodatne informacije:

Terasa, Lift, Parking, garaža, Prilagodjen osobama sa posebnim potrebama

Tekst oglasa:

Na mirnoj lokaciji u porodičnom delu Telepa prodaje se prostran petosoban stan od 159 m² sa privatnim dvorištem od 143 m² i terasom od 46m2. Stan se nalazi u manjoj zgradi sa svega nekoliko stanova, što pruža mir, privatnost i komfor. Stan je organizovan na dve etaže. Donji nivo čine veliki dnevni boravak sa trpezarijom i kuhinjom otvorenog koncepta, radna ili spavaća soba, kupatilo, hodnik i ostava. Na gornjoj etaži nalaze se master spavaća soba, još dve komforne sobe, kupatilo, vešernica, dve terase. Grejanje je podno na gas. Objekat i zajednički prostori pokriveni su video nadzorom. Stanu pripada i garaža sa duplim vratima, kao i ostava. U neposrednoj blizini nalaze se škola, vrtić, ambulanta, marketi, restorani i svi sadržaji potrebni za porodičan život, uz odličnu povezanost sa ostatkom grada. U cenu je uračunata posrednička naknada od 3% Za više informacija i razgledanje stana pozovite 0693831005

Šifra oglasa: 03-3942895
Datum postavljanja oglasa: 19.08.2026

Kontakt: Mitrović Nekretnine 2022 Reg. br. 1415
Telefon: 0213831001