Novi Sad, Grbavica - Luksuzan vid stanovanja na lepoj i urbanoj lokaciji

Cena: 147.670,00 EUR

www.oglasi.rs

Kategorija: Stanova (Nekretnine, Prodaja)
Lokacija: Grbavica (Srbija, Novi Sad, Novi Sad grad)

Sobnost: Jednoiposoban
Kvadratura: 41
Grejanje: Gas
Nivo u zgradi: Prizemlje

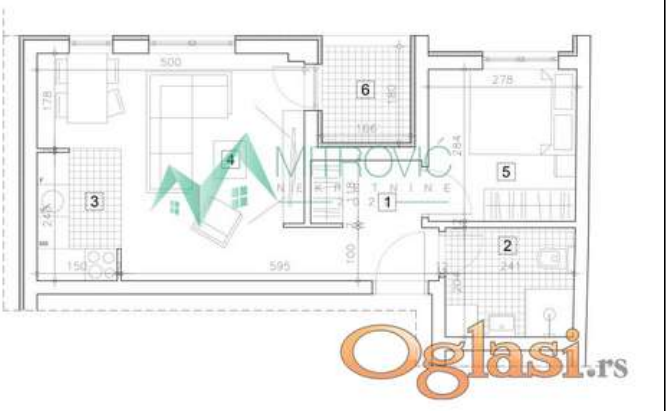

Šifra oglasa: 03-3571941
Datum postavljanja oglasa: 17.07.2025

Kontakt: Mitrović Nekretnine 2022 Reg. br. 1415
Telefon: +381 21 38-31-001 | +381 60 337-11-10

Dodatne informacije:

Terasa, Lift

Tekst oglasa:

Novi Sad, Grbavica - Luksuzan vid stanovanja na lepoj i urbanoj lokaciji. Urbana vila sa manjim brojem stanova garantuje mir i privatnost, kao i kvalitet života na visokom nivou. Stanje opremljen klima uređajem, aluminijumskom spoljašnjom i unutrašnjom stolarijom od medijapana. Podne obloge su od tarketa u sobama, dok su u kuhinjama, kupatilima i na balkonima keramičke pločice visokog kvaliteta. Zgrada se nalazi na atraktivnoj lokaciji u okviru naselja Grbavica, jednom od najpoželjnijih delova Novog Sada. Ovo naselje karakterišu stambene zgrade niže spratnosti i porodične kuće, uz obilje zelenih površina, što pruža prijatno i tiho okruženje za život. Iako mirna, lokacija je savršeno povezana s ostatkom grada. Centar Novog Sada udaljen je svega 10 minuta lagane šetnje ili oko 2 minuta vožnje automobilom. U blizini se nalaze autobuske stanice sa redovnim linijama javnog prevoza, kao i razvijena mreža biciklističkih staza koja omogućava lako i brzo kretanje kroz grad. U neposrednoj okolini dostupni su brojni sadržaji: osnovne i srednje škole, vrtići, parkovi, supermarketi, kao i tržni centri poput BIG Fashion-a i Merkatora. Nedaleko su i gradski bulevari, fitnes centri, kafići, restorani, kao i medicinske ustanove, što ovu lokaciju čini izuzetno funkcionalnom i pogodnom za porodični, ali i urbani stil života. Za kupce prve nekrentine moguć povrat PDV-a. U oglašenu cenu uračunata je posrednička naknada u iznosu od 3% KOntakt: 069/383-1003