Stan u kući na Čairu ID#9419

Cena: 300,00 EUR

www.oglasi.rs

Kategorija: Stanova (Nekretnine, Izdavanje)
Lokacija: MEDIJANA - Čair (Srbija, Niš, Niš)

Ulica i broj: Ljube Didića
Sobnost: Trosoban
Opremljenost: Namešten
Kvadratura: 65
Grejanje: Etažno
Nivo u zgradi: 1. sprat

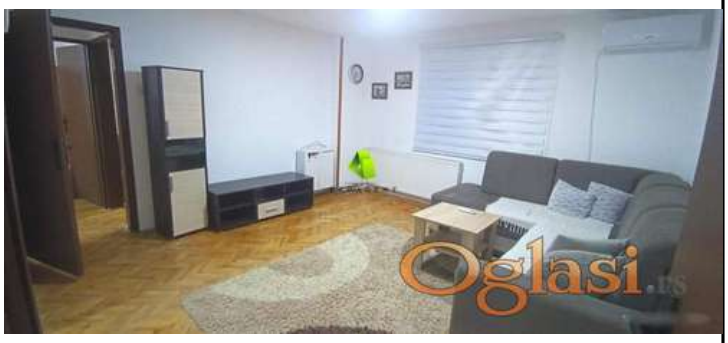

Dodatne informacije:

Tekst oglasa:

Izdaje se stan u kući na Čairu. Površine je 65m2, nalazi se na I spratu kuće. Trosobne je strukture i čine ga: hodnik, dnevni boravak sa trpezarijom, odovjena kuhinjs, dve spavaće sobe, kupatilo i terasa. Grejanje je etažno+klima uređaj. Stan je renoviran, opremljen je nameštajem i potrebnim uređajima. Nalazi se na dobroj lokaciji, u blizini svih sadržaja koji će Vam omogućiti komforno i udobno stanovanje. Obavezan je depozit u visini jedne mesečne kirije. Agencijska usluga za iznajmljivanje nekretnine je polovina jedne mesečne kirije, koja se naplaćuje jednokratno. Hvala Vam što ste pogledali oglas. Za više informacija o ovoj ili drugim nekretninama i zakazivanje razgledanja kontaktirajte agenta na broj telefona iz oglasa (poziv, sms, viber) ili putem e-maila. Kompletnu ponudu dostupnih nekretnina možete pronaći na našem sajtu. Agencija Proagent nekretnine je upisana u Registru posrednika pod brojem: 940.

Šifra oglasa: 03-4013104
Datum postavljanja oglasa: 18.11.2026

Kontakt: Proagent nekretnine Reg. br. 940
Telefon: +38166414100