Gardoš, Zemun ID#7305

Cena: 349.000,00 EUR

Kategorija: Stanova (Nekretnine, Prodaja)
Lokacija: Gardoš (Srbija, Beograd, Zemun)

Sobnost: Trosoban
Kvadratura: 86
Grejanje: Podno
Nivo u zgradi: Prizemlje

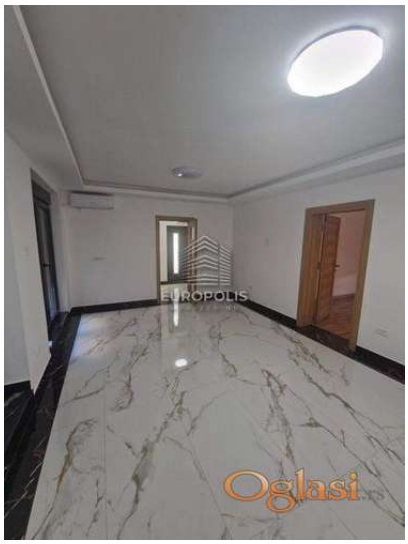

Dodatne informacije:

Parking, garaža, Klima

Tekst oglasa:

Odličan, luksuzan stan u ponudi, srce Gardoša. Na svega pa minuta hoda od restorana Vagon, i panoramskog pogleda na Dunav! Renoviran sa ukusom sa drvo-aluminijum stolarijom, keramikom od italijanskog granitnog mermera, Tarket parketom i roletnama na daljinsko upravljanje. Ima tri klime i podno grejanje. Svetao, lep stan bez dodatnog ulaganja. Prostorije: hodnik, tri sobe, kuhinja, dva kupatila. U cenu ulaze i 2 parking mesta i 1.5ari placa. Uknjižen 1/1 na vlasnika. Za svaku preporuku. Agencijska nadoknada iznosi 2%. .

Šifra oglasa: 03-3433834
Datum postavljanja oglasa: 28.03.2025

Kontakt: EUROPOLIS Reg. br. 1288
Telefon: 064/87-36-415