

Mirijevo, građevinska parcela za izgradnju vrtića (ID: 621) ID#2602

Cena: 240.000,00 EUR

www.oglas.rs

Kategorija: Plac, zemljište (Nekretnine, Prodaja)

Lokacija: Mirijevo (Srbija, Beograd, Zvezdara)

Namena: Stambeno -poslovna zona

Površina zemljišta: 3000

Šifra oglasa: 03-3713207

Datum postavljanja oglasa: 01.12.2025

Kontakt: METAR NA KVADRAT DOO BEOGRAD

Telefon: 011/334-9395

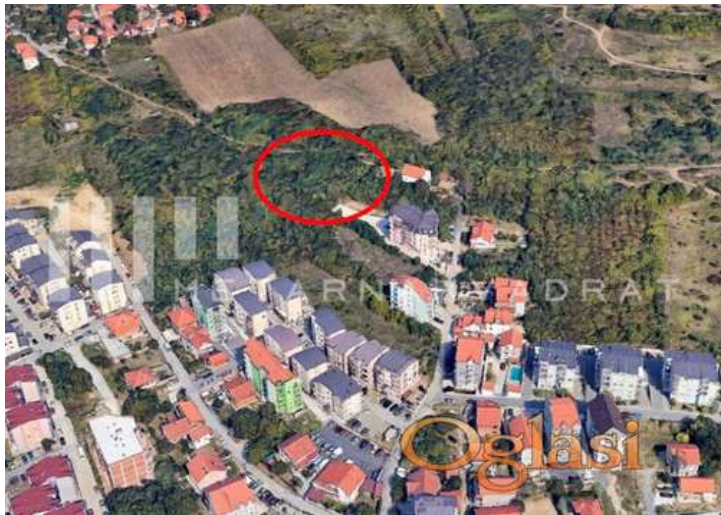

Dodatne informacije:

Voda, Kanalizacija

Tekst oglasa:

Parcela se nalazi u okviru građevinskog reona i obuhvaćena je Planom Detaljne Regулације. Na parceli je predviđena izgradnja ПРЕДШКОЛСКЕ УСТАНОВЕ - ВРТИЋА. Земљиште је приватно власништво, и дозвољен је промет. Parcela se nalazi близу нових стамбених зграда, и у том реону се и даље граде нове зграде. Parcela, једним мањим делом, се наслања на заштитни појас будућег СМТ-а (Спољне магистралне тангенте) - пута са четири траке, који води ка Трудбениковој Циглани, и даље према новом мосту преко Аде Хује и Дунава са укључењем на Панчевачки пут. Постоји Информација о локацији ради детаљнијег објашњења начина, обима, спратности и осталих урбанистичко техничких услова изградње новог објекта, за смештај деце. Агенцијска провизија 2%

www.oglas.rs

Free Press d.o.o Šafarikova 15, 21000 Novi Sad, +381 21 48 04 555